

明日から使える！！

マウスピース型咬合誘導装置導入でお困りの方への訪問型ツアー

近年、既製品のマウスピース型咬合誘導装置が普及し、多くのクリニックで使用されるようになりました。当院はマウスピース型装置を導入してから13年が経過しました。

当院の院長は世界で初めてこのような装置を作った Dr. Earl Bergersen から直接レクチャーを受け、この装置の素晴らしさを伝えるためにこのような機会をつくらせていただきました！

様々な試行錯誤を繰り返し得たノウハウを、訪問型ツアーを通じて余す事なく実践形式で紹介します。

詳細

日付

ご希望のお日にちにて調整させていただきますのでお申し込み時に日程のご記入をお願いいたします。
セミナーは約3時間を予定しています。
お申し込みは訪問希望日の1か月前までにお申し込みをお願いいたします。

受講料

1 クリニック ¥250,000 円(税込)

別途、往復交通費や宿泊費が発生する場合は実費をご負担いただきます。

材料費

オーソテインスタートキット
¥30,000 円(税込)

ツアー終了後、すぐにクリニックで治療を開始できるようオーソテイン4点セットを特別価格でご提供します。
参加に伴いご購入をお願いいたします。

参加条件

オーソテインを使用するスタッフさんは必ずご参加下さい。

主な内容

- ✓ なぜオーソテインなのか
- ✓ 患者さんへの紹介方法、説明のポイント
- ✓ 診察や診断のポイント、適応症例
- ✓ 装置の使い方について
- ✓ 継続してもらうための工夫

マウスピース型咬合誘導装置に
精通したベテラン歯科衛生士が
貴クリニックへ訪問いたします！

お願い

- ★ お申込み後、当日の確認とより良いツアーにするためのアンケートをお送りしますのでご回答お願いいたします。
- ★ 過去に上手くいかなかった症例や現在悩んでいる症例があればぜひご相談ください！
- ★ 当院の諸事情等により参加をお断りさせていただく場合がございますのでご了承ください。
- ★ 写真・動画の撮影はご遠慮いただきます。

主任歯科衛生士 福嶋 藍子



2004年～2008年 大阪の小児矯正歯科で歯科助手として勤務
2008年 30歳で新大阪歯科衛生士学校夜間部に入学
2011年 歯科衛生士学校を卒業
2011年～2013年 大阪の一般歯科に勤務し臨床経験を積む
2014年～現在 岡山ワイズ小児・矯正歯科に勤務
2018年 日本小児歯科学会 認定歯科衛生士を取得
2022年 口腔機能支援士 (ORFS) を取得
現在は歯科衛生士業務に加え、スタッフ育成や小児矯正の指導にも携わっている

お問い合わせ・お申込み：フォレストアデント・ジャパン株式会社

〒107-0052 東京都港区赤坂 2-10-12 生駒硝子ビル 2F TEL：03-6277-6980 WEB サイト：http://www.forestadent.co.jp

お申込みは FAX：03-3568-8864 または seminar@forestadent.co.jp から

フリガナ	フリガナ	
お名前	医院名	
フリガナ		
〒 ご住所		
TEL：	E-mail※：	
第1希望日 月 日	第2希望日 月 日	第3希望日 月 日

※メールでのご案内になりますので必ずご記入ください

オーソテインを用いた ORT[※]矯正の主な症例

乳歯反対咬合

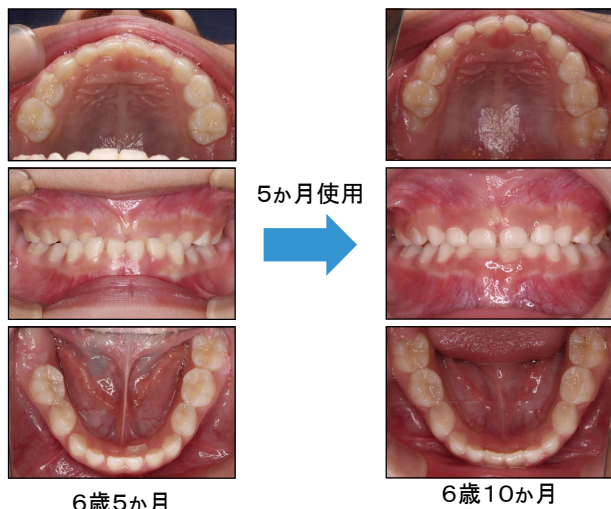

クラスⅢコレクター

- ・反対咬合の改善に使用
- ・対象年齢は2～12歳



製品の詳細は
こちらから



ハビットコレクター

- ・習癖の改善に使用
- ・口呼吸、舌癖、オーバージェットなどを改善
- ・対象年齢は2～12歳以上と幅広い年齢に対応

製品の詳細は
こちらから



上顎前突(混合歯列)

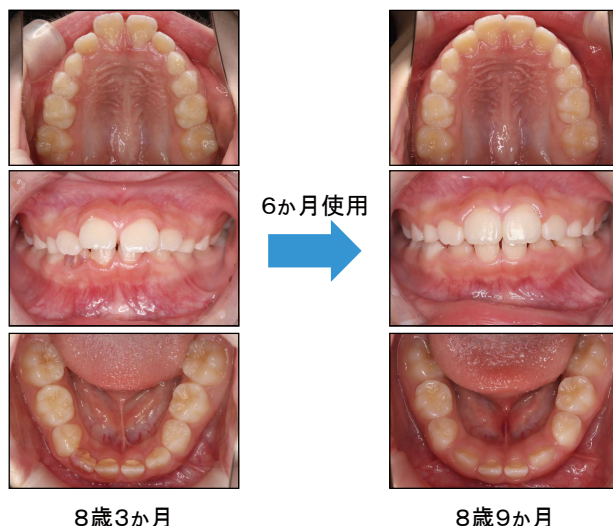

DEEP BT(過蓋咬合)

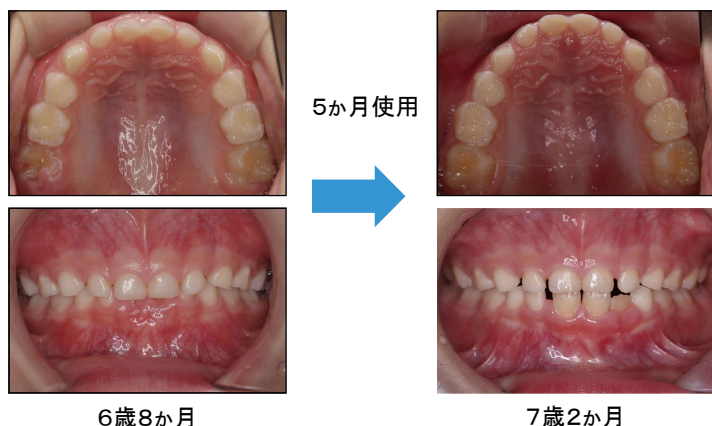

ナイトガイド (Cシリーズ)

- ・混合歯列期における永久歯の萌出をサポート
- ・軽度な叢生やオーバージェット、オープンバイト、過蓋咬合などに対応
- ・対象年齢は4～6歳

製品の詳細は
こちらから



※ ORT(オルト)とは「oral root therapy」の略称で、お口の中に起きる機能的な問題の根本原因を取り除く治療の総称です。不正歯列の原因を根本的に改善または未然に防ぎ、将来的に起こりうる様々な健康問題のリスクを低減させます。