フォレスタデント・ジャパン株式会社

歯列矯正用ロック

L-Lock

進化した定番リンガルアタッチメント

- ✓ 効率的なチェアタイムを実現するロックタイプのリンガルアタッチメント
- ✓ ミニタイプ・レギュラータイプの両方に適合する新デザインのリンガルシース
- ✓ ベースのアンダーカットと材質の変更による　接合力の向上

レギュラー タイプ

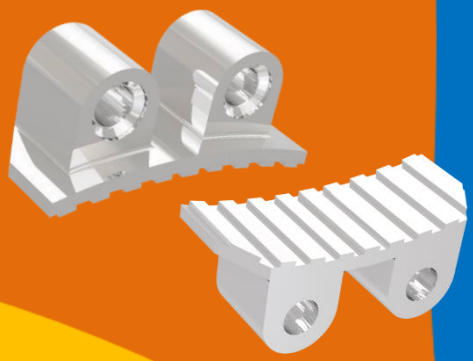

新しいデザインを採用したリンガルシース

エクステンションタイプ

Produced by ASO International

推奨技工法はコチラから！

ご注文は裏面の専用注文書をご利用ください

L－ロックを用いた技工物の作成は必ず
推奨の技工方法に沿って行ってください。

製造販売元:
フォレスタデント・ジャパン株式会社
〒107-0052 東京都港区赤坂2-10-12 生駒硝子ビル 2F

TEL : 03-6277-6980　FAX : 03-3568-8864
info@forestadent.co.jp　http://www.forestadent.co.jp

製造元
株式会社アソインターナショナル

FAX
送信方向

ご注文日:　　年　　月　　日

L - ロック ご注文書

ご注文FAX 03-3568-8864

お名前 / 医院名			
〒　　－			
電話	(　　)	FAX	(　　)
e-mail	@		

製品番号	製　品　名	サイズ	入数	ご注文数
☐ LL-001-110	L－ロック	（全長60mm 高さ3.5mm）	5 set （10本入り）	
☐ LL-002-110	L－ロック エクステンション	（全長104.7mm 高さ3.5mm）	1 set （2本入り）	

医療機器認証番号:302AKBZX00085000
販 売 名 : リンガルロック
一般的名称 :歯列矯正用ロック
管理医療機器

配達日、お届け先の変更のご希望がある場合はお書きください

尚、取寄せ品、品切れの場合はお届けまでに約３週間かかりますので、ご容赦ください。

その他ご希望、ご質問があればお書きください

ご注文 **FAX** 03-3568-8864　　お問い合わせ TEL 03-6277-6980

製造販売元:
フォレスタデント･ジャパン株式会社　〒107-0052 東京都港区赤坂2-10-12 生駒硝子ビル 2F